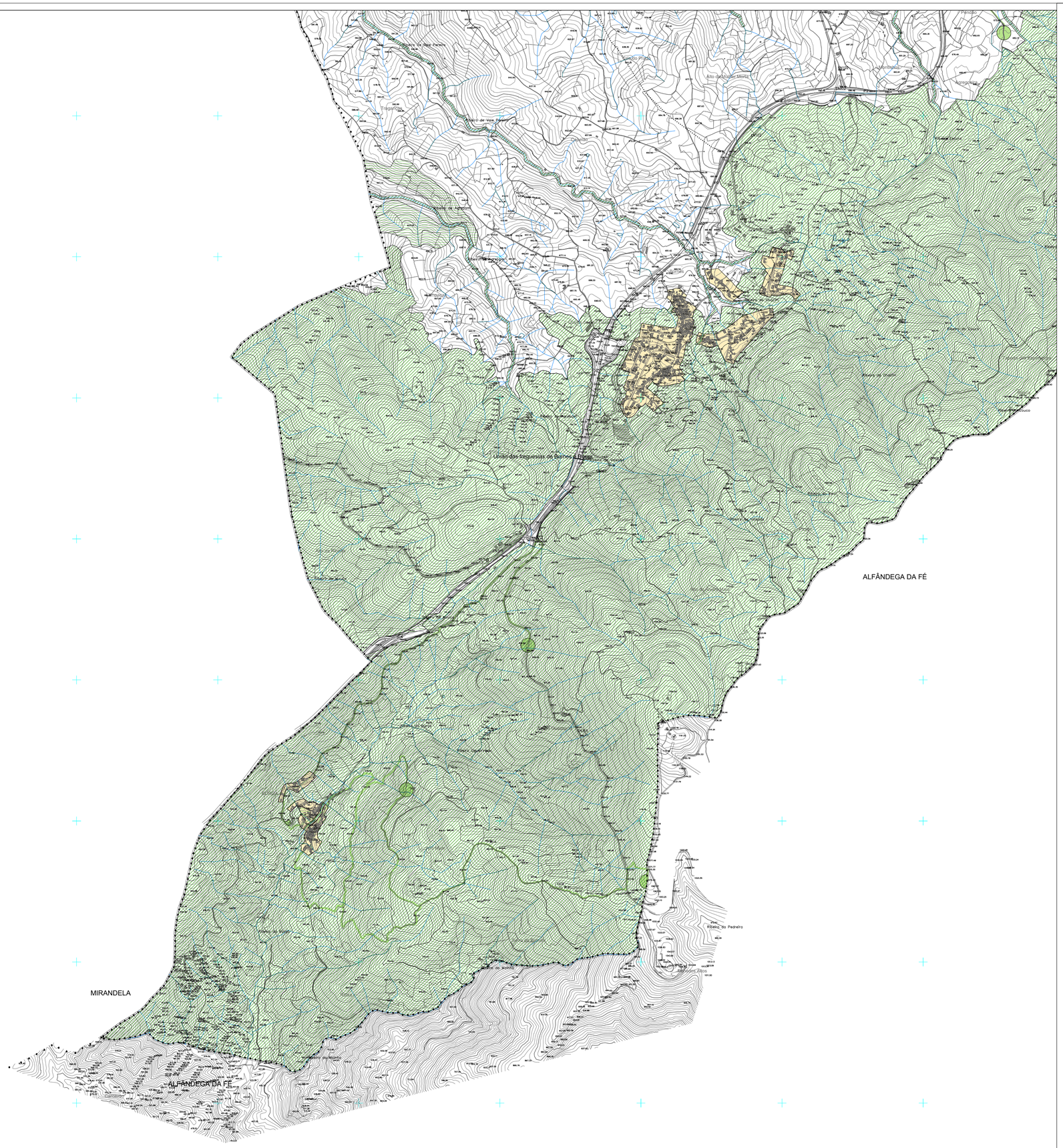

- LIMITE DO CONCELHO (CAOP 2024)
- LIMITE DE FREGUESIA

AMBIENTAL:

- Estrutura Ecológica Fundamental
- Estrutura Ecológica Urbana e Sociocultural
- Estrutura Ecológica Complementar
- Paisagem Protegida da Albufeira do Azibo
- Áreas de Apoio Balnear

RISCOS:

- Zonas Ameaçadas pelas Cheias
- Zonas Inundáveis
- Zonas de Infiltração Máxima
- Estabelecimento com Produtos Explosivos e Substâncias Perigosas
- Área de Salvaguarda

ZONAMENTO ACÚSTICO:

- Zonas Sensíveis
- Zonas Mistas

Áreas de Conflito:

- LDEN >5 DB
- LDEN <5 DB
- LN >5 DB
- LN <5 DB

INSTITUÍDAS PELO PLANO:

- Áreas a Excluir do Aproveitamento Hidroagrícola
- Rede Rodoviária Proposta

N

2ª REVISÃO DO PLANO DIRETOR MUNICIPAL DE MACEDO DE CAVALEIROS

PLANTA DE ORDENAMENTO - SALVAGUARDAS

CÂMARA MUNICIPAL DE MACEDO DE CAVALEIROS

Gestão Integrada de Projectos e Planeamento, Lda
Estrada Exterior da Circunvalação, 3846-7,Sala 5
Arcozelo - 4415-183 Rio Tinto
tel. 229773800 Fax: 229773809

A B C D E F G H I J K L M N O P Q R S T U V

PROPOSTA DO PLANO G 346

Escala: 1/10000 Data: MARÇO 2026

0 100 200 400m

Planta Nº 1.3

Epoca/Ordem das Curvas de Nível: 5 metros
Sistema de Referência Altimétrico: Datum Altimétrico - Nivelagrafo de Cascais
Projecção Cartográfica: Transversa de Mercator
Escala(s) Predominante: Planimétrica: =1:50m , Altimétrica: =1:10m
Escala(s) Tendência: 1:5
Projecção Nacional Plano/Local aos Cortes Geodésicos Gerais: (X= , Y=) ; LMC
Sistema de Referência Geodésico Nacional: Associação Geodésica da Terra Quente Transmontana
Entidade Produtora e Data de Edição: Infoportugal, Sistemas de Informação e Consultadoria, S.A 03-09-2021
Número, Data de Homologação e Entidade Responsável: Nº 5364; Data 28-06-2022; DGT

X:\GIAPP\PDM-PROPOSTA\2026\G346-1 CPO-Salvaguardas-03.dwg