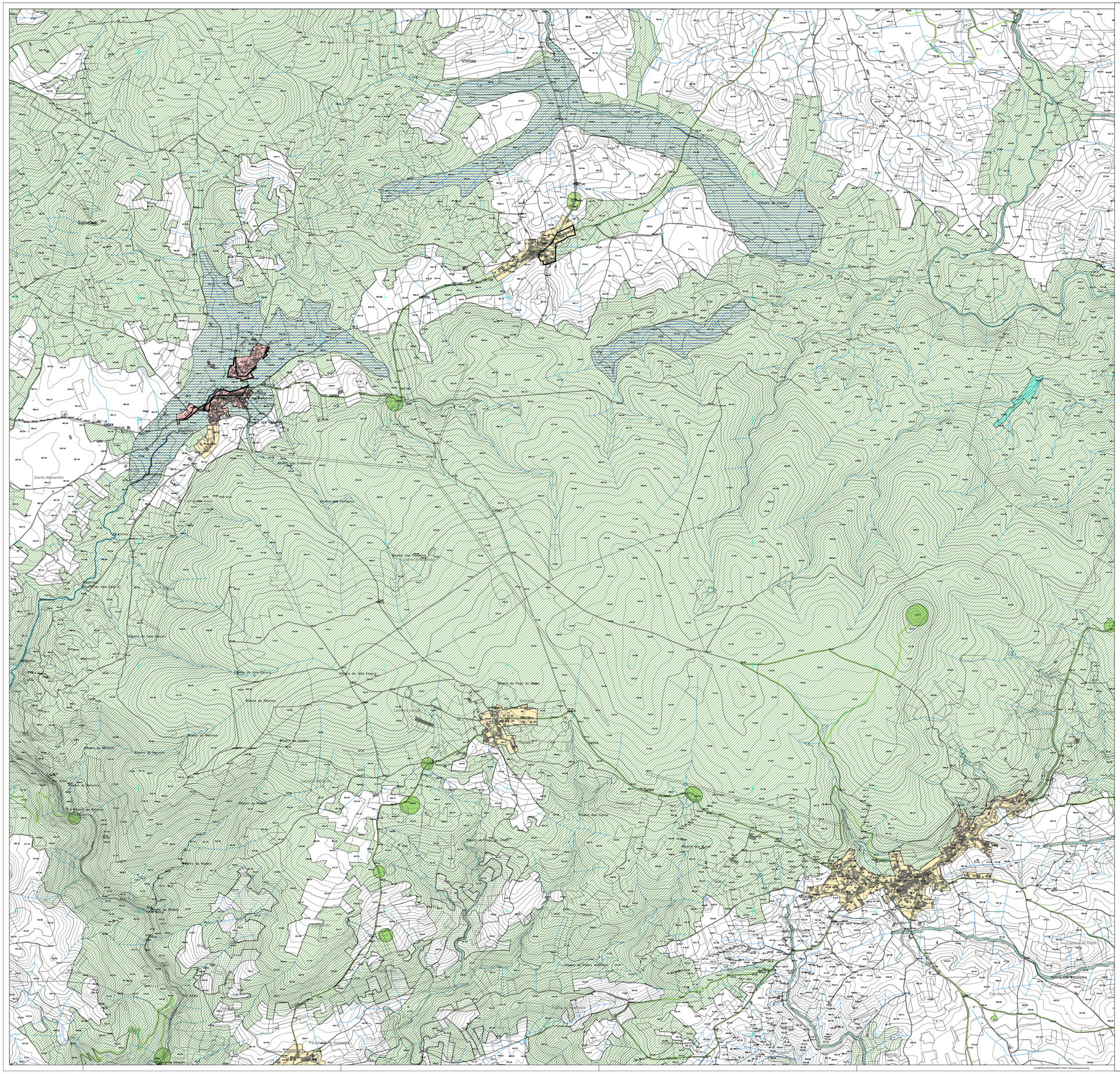
Vinhas
Sandelas
Santo Alexandre
Moreira
Cabeça do Delfim
Carrascos
Pinheiro Manso
Pinheiro Bravo
Pinheiro Manso
Pinheiro Bravo
Ribeira de Vila Franca
Ribeira de Vila Franca
Ribeira de Vila Franca