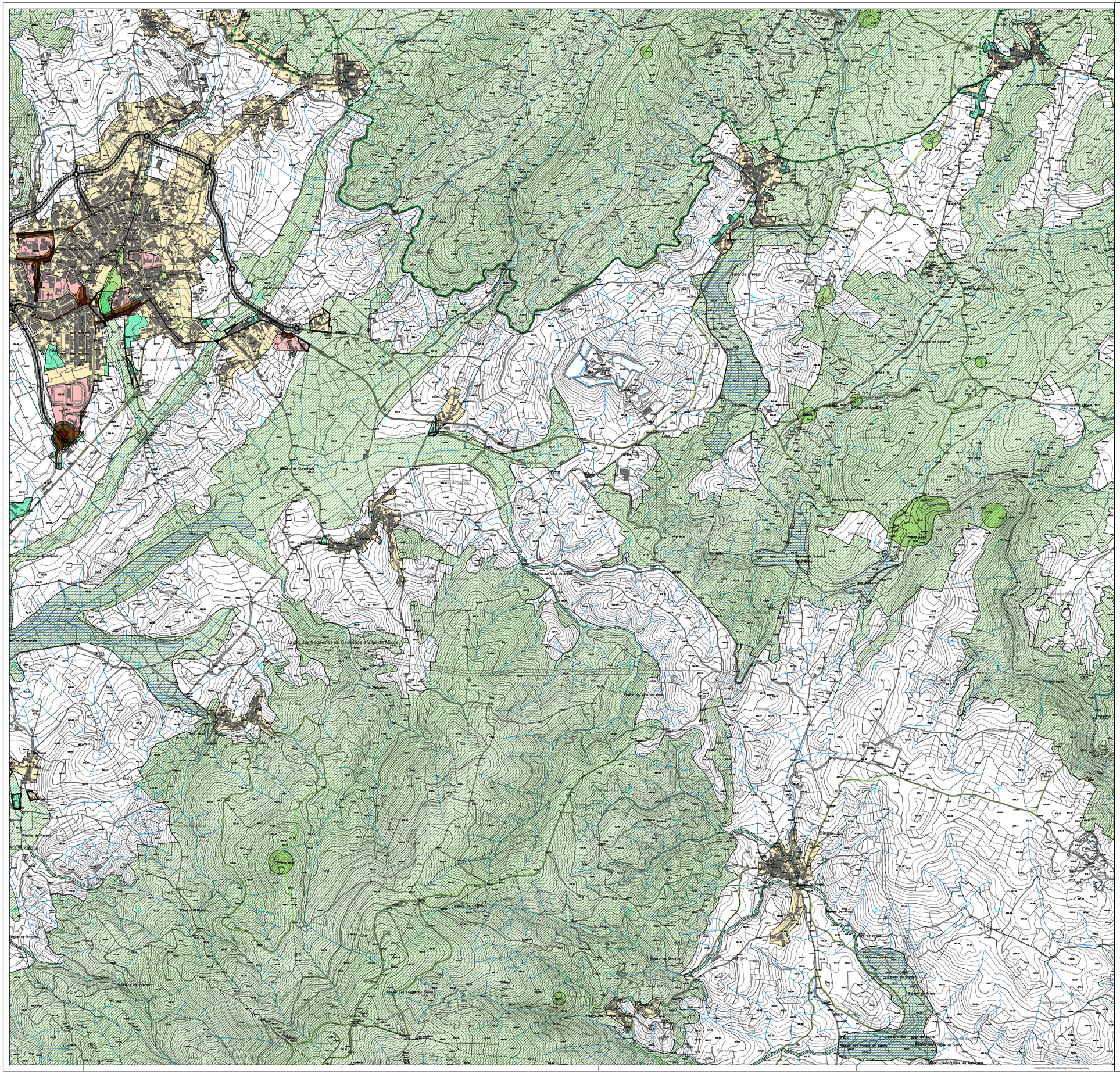

LIMITE DO CONCELHO (CAOP 2024)
LIMITE DE FREGUESIA

AMBIENTAL:
- Estrutura Ecológica Fundamental
- Estrutura Ecológica Urbana e Sociocultural
- Estrutura Ecológica Complementar
- Paisagem Protegida da Albufeira do Azibo
- Areas de Apoio Balnear

RISCOS:
- Zonas Ameaçadas pelas Cheias
- Zonas Inundáveis
- Zonas de Infiltração Máxima
- Estabelecimento com Produtos Explosivos e Substâncias Perigosas
- Área de Salvaguarda

ZONAMENTO ACÚSTICO:
- Zonas Sensíveis
- Zonas Mistas

Áreas de Conflito:
- LDEN >5 DB
- LDEN <5 DB
- LN >5 DB
- LN <5 DB

INSTITUÍDAS PELO PLANO:
- Areas a Excluir do Aproveitamento Hidroagrícola
- Rede Rodoviária Proposta

N

2ª REVISÃO DO PLANO DIRETOR MUNICIPAL DE MACEDO DE CAVALEIROS

PLANTA DE ORDENAMENTO - SALVAGUARDAS

CÂMARA MUNICIPAL DE MACEDO DE CAVALEIROS

Gestão Integrada de Projectos e Planeamento, Lda
Edifício GIGPP de Chacenada, 3840-7,Lote 1
Apartado 1 - 5200-053 Rio Tinto
Tel. 229773900 Fax: 229773909

PROPOSTA DO PLANO

Q 340

Escala: 1/10000

Data MARÇO 2026

Planta Nº 1.3

Equidistância das Curvas de Nível: 5 metros
Sistema de Referência: PT-TM06/ETRS89 , Datum Altimétrico - Marégrafo de Cascais
Projecção Cartográfica: Transversa de Gerardor
Coordenadas Rectangulares: Aditivas - Unidade: Metros
Escala Tipográfica: 25
Precisão Horizontal Predominante das Bases Gráficas: Erro S.P. = 1,50
Entidade Proprietária responsável da Base Gráfica: Instituto Geográfico Português
Entidade Produtora e Data da Última Vistoria/Aprov. Sistema de Informação e Cartografia, S.A. 03-08-2021
Número, Data de Homologação e Entidade Responsável Nº 0804, Data 26-06-2023, DGT