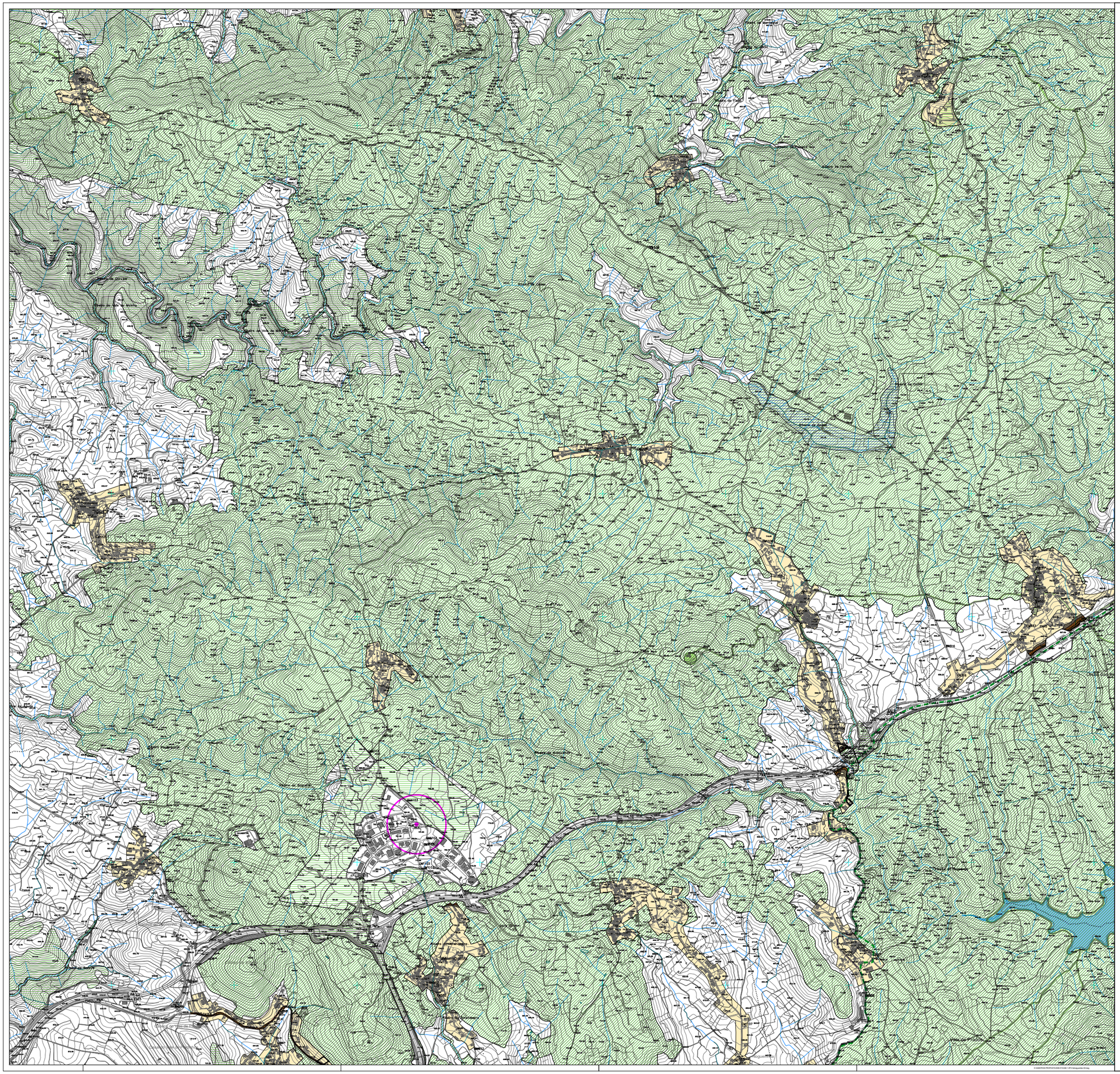

LIMITE DO CONCELHO (CADP 2024)

LIMITE DE FREGUESIA

AMBIENTAL:

- Estrutura Ecológica Fundamental
- Estrutura Ecológica Urbana e Sociocultural
- Estrutura Ecológica Complementar
- Paisagem Protegida da Albufeira do Azibo
- Áreas de Apoio Balnear

RISCOS:

- Zonas Ameaçadas pelas Cheias
- Zonas Inundáveis
- Zonas de Infiltração Máxima
- Estabelecimento com Produtos Explosivos e Substâncias Perigosas
- Área de Salvaguarda

ZONAMENTO ACÚSTICO:

- Zonas Sensíveis
- Zonas Mistas

Áreas de Conflito:

- LDEN >5 DB
- LDEN <5 DB
- LN >5 DB
- LN <5 DB

INSTITUÍDAS PELO PLANO:

- Áreas a Excluir do Aproveitamento Hidroagrícola
- Rede Rodoviária Proposta

N

2ª REVISÃO DO PLANO DIRETOR MUNICIPAL DE MACEDO DE CAVALEIROS

PLANTA DE ORDENAMENTO - SALVAGUARDAS

CÂMARA MUNICIPAL DE MACEDO DE CAVALEIROS

Gestão Integrada de Projectos e Planeamento, Lda
Edifício Estação de Chaverdade, Bloco 7,Lote 5
Avenida: 4420-183 Rio Tinto
Tel: 229773900 Fax: 229773909

PROPOSTA DO PLANO

C.SAE

Escala: 1/10000

Data:MARÇO 2026

0 500 1000 4000m

Planta Nº 1.3