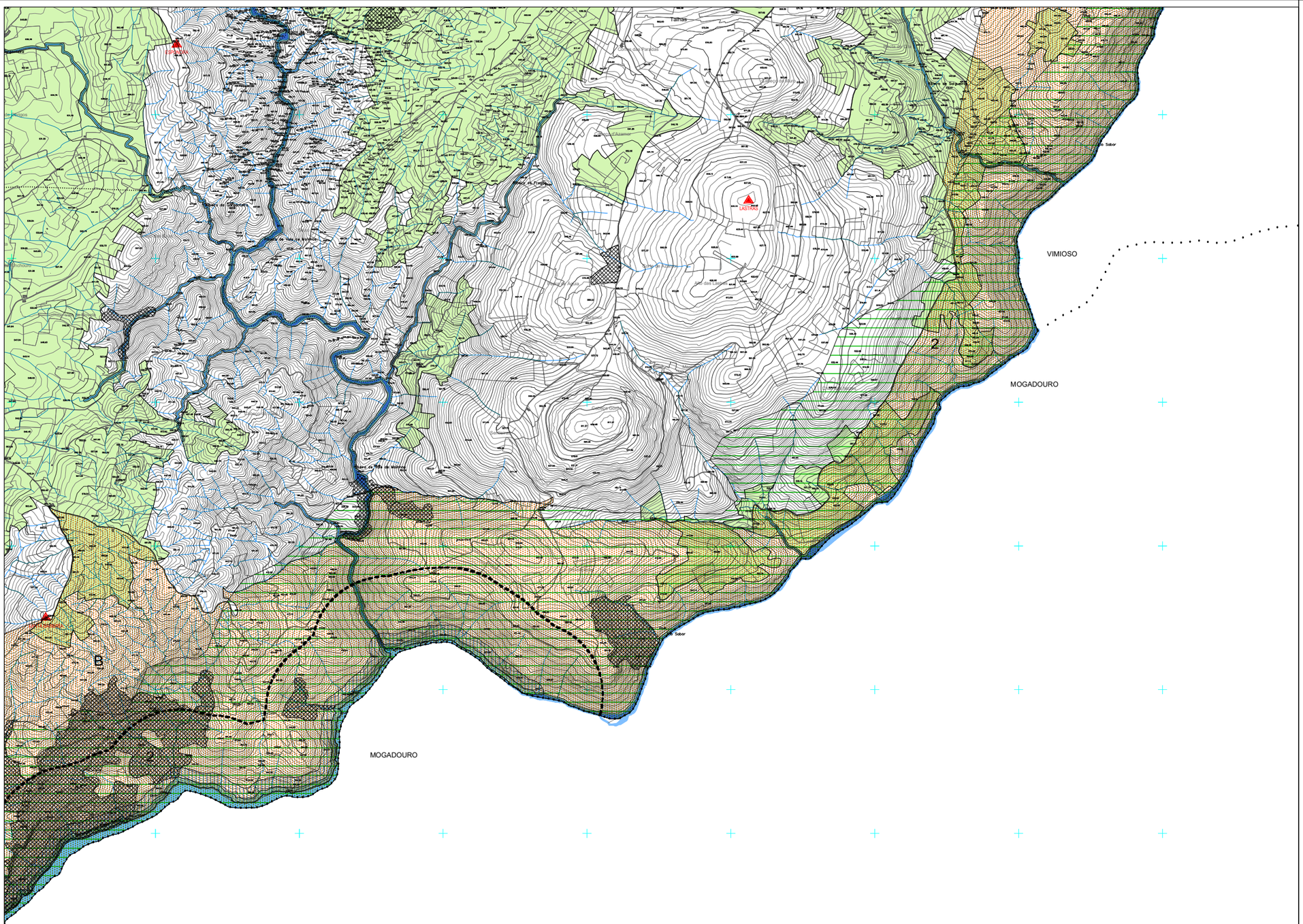

LIMITE DO CONCELHO (CAOP 2024)

LIMITE DE FREGUESIA

RECURSOS NATURAIS:

HÍDRICOS

DOMÍNIO HÍDRICO

Leitos e Margens dos Cursos das Águas Fluviais

ALBUFEIRAS DE ÁGUAS PÚBLICAS CLASSIFICADAS

Albufeira das Águas Públicas Classificada

Zona Terrestre de Proteção

Zona Reservada da Zona Terrestre de Proteção

GEOLÓGICOS:

Prospeção e Pesquisa de Água Mineral Natural e de Recursos Geotérmicos

DEPÓSITOS MINERAIS

Pedreiras

Concessões

Contrato de Prospeção e Pesquisa

Recuperação Ambiental

AGRÍCOLAS E FLORESTAIS:

Reserva Agrícola Nacional

OBRAS DE APROVEITAMENTO HIDROAGRÍCOLA

Área Beneficiada

Infraestruturas

Povoamentos de Sobreiro e Azinheira

Regime Florestal

Serra da Nogueira

Monte Morais

Serra de Bornes

ECOLÓGICOS :

Paisagem protegida da albufeira do Azibo

Zona de Proteção Especial

A - Montesinho/ Nogueira - PTCON0002
B - Rios Sabor e Maçãs - PTZPE0037

Zona de Especial de Conservação

1 - Romeu - PTCON0043
2 - Rios Sabor e Maçãs - PTCON0021
3 - Morais - PTCON0023
4 - Montesinho/ Nogueira - PTCON0002

PATRIMÓNIO CULTURAL CLASSIFICADO:

Imóveis Classificados

1. Pelourinho de Pinhovelo
2. Pelourinho de Nozelos
3. Pelourinho de Chacim
4. Pelourinho de Vale de Prados
5. Igreja Paroquial de Vilarinho da Agrochão/ Igreja de Santo Antão
6. Igreja de Nossa Senhora dos Reis, Matriz de Lamalonga e zona especial de proteção
7. Igreja de Nossa Senhora da Purificação, Matriz de Podence e zona especial da proteção
8. Terronha de Pinhovelo e zona especial de proteção
9. Solar das Arcas

Zona Especial de Proteção

Zona Geral de Proteção

INFRAESTRUTURAS:

REDE ELÉTRICA NACIONAL

Linhas de Muito Alta Tensão

Linhas de Alta Tensão

Subestação

REDE RODOVIÁRIA

Itinerário Principal / Autoestrada

Itinerário Principal

Estrada Nacional

Estrada Regional

Estradas Desclassificadas

REDE FERROVIÁRIA

Linha Do Tua (Desativada)

TELECOMUNICAÇÕES

Estação Radioelétrica

Zonas de Desobstrução

Zonas de Libertação Primária

Zonas de Libertação Secundária

Marcos Geodésicos

ATIVIDADES PERIGOSAS

Estabelecimentos de Atividades Perigosas

Estabelecimentos com Produtos Explosivos

N

2ª REVISÃO DO PLANO DIRETOR MUNICIPAL DE MACEDO DE CAVALEIROS

PLANTA DE CONDICIONANTES - GERAL

CÂMARA MUNICIPAL DE MACEDO DE CAVALEIROS

Gestão Integrada de Projectos e Planeamento, Lda
Tabela Sólida de Chamusca, 3040-7,Lote 5
Anexo: 4425-183 Rio Tinto
Tel: 229773900 Fax: 229773909

PROPOSTA DO PLANO

Escala: 1/10000

Data:MARÇO 2026

Planta Nº 2.1

Equidistância das Curvas de Nível: 5 metros
Sistema de Referência: PT-TM06/ETRS89 , Datum Altimétrico - Marégrafo de Cascais
Projecção Cartográfica: Transversa de Mercator
Coordenadas Rectangulares Planimétricas: +1.000m , Altimétricas: +1.000m
Meridiano Central: -8°133333333
Fuso: 29
Elipsóide Planétrico: Elipsóide de Revolução de Hayford
Critérios Planimétrico: Classificação de Qualidade de Cartografia Topográfica
Critérios Planimétrico e Série de Edição: Vilarinhos, Sistema de Informação e Cartografia, S.A. 33-98-0001
Número, Data de Homologação e Entidade Responsável: Nº 0000, Data: 00-00-0000, DGT

E:\GABINETE\PROJETOS\2026\01\2026-01-13\2026-01-13 PDM Condicionantes Geral v01.dwg