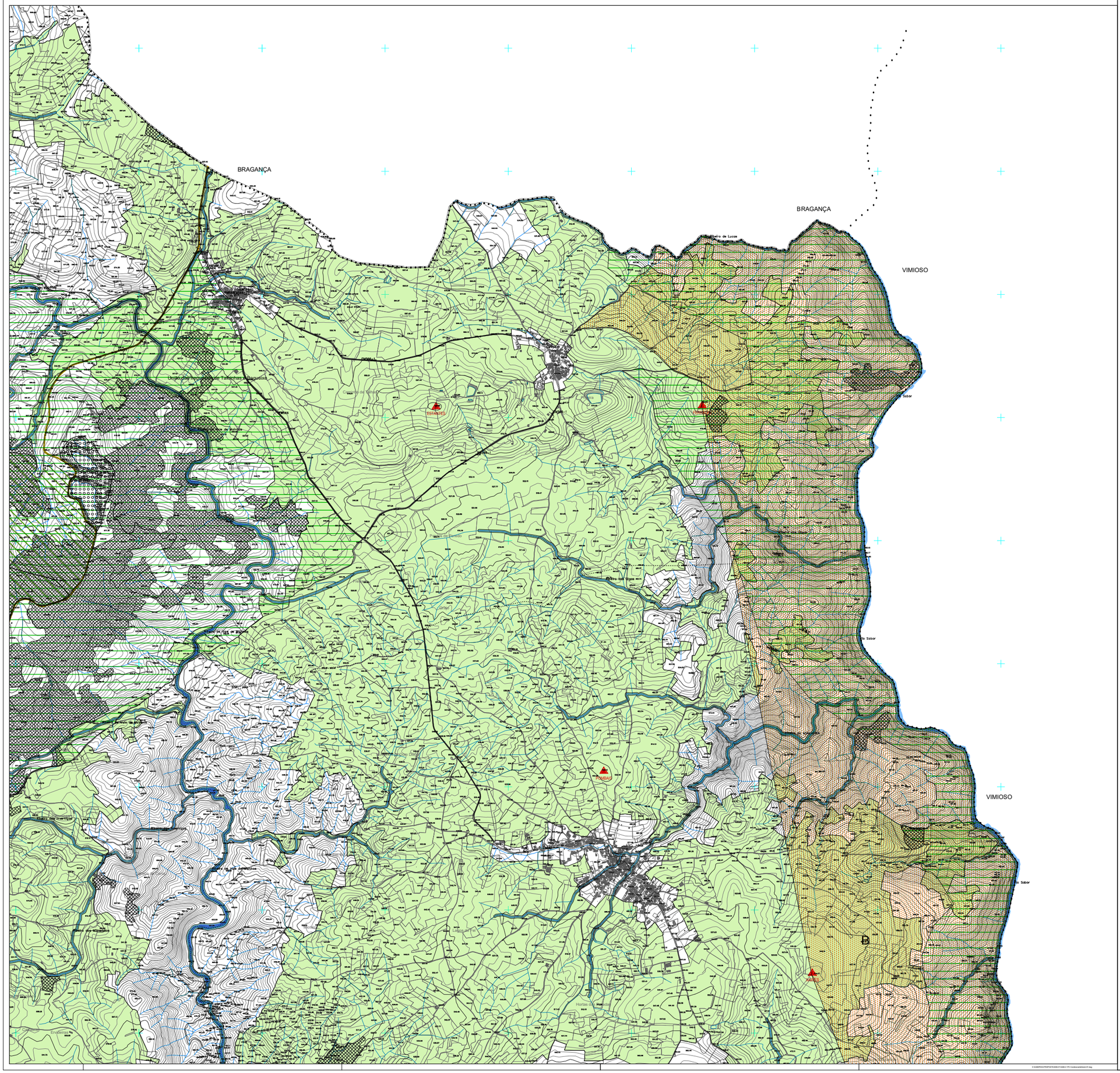

LIMITE DO CONCELHO (CAOP 2024)

LIMITE DE FREGUESIA

RECURSOS NATURAIS:

HÍDRICOS

DOMÍNIO HÍDRICO

- Leitos e Margens dos Cursos das Águas Fluviais

ALBUFEIRAS DE ÁGUAS PÚBLICAS CLASSIFICADAS

- Albufeira das Águas Públicas Classificada
- Zona Terrestre de Proteção
- Zona Reservada da Zona Terrestre de Proteção

GEOLÓGICOS:

- Prospeção e Pesquisa de Água Mineral Natural e de Recursos Geotérmicos

DEPÓSITOS MINERAIS

- Pedreiras
- Concessões
- Contrato de Prospeção e Pesquisa
- Recuperação Ambiental

AGRÍCOLAS E FLORESTAIS:

- Reserva Agrícola Nacional

OBRAS DE APROVEITAMENTO HIDROAGRÍCOLA

- Área Beneficiada
- Infraestruturas
- Povoamentos de Sobreiro e Azinheira

Regime Florestal

- Serra da Nogueira
- Monte Morais
- Serra de Bornes

ECOLÓGICOS :

- Paisagem protegida da albufeira do Azibo
- Zona de Proteção Especial

A - Montesinho/ Nogueira - PTCON0002
B - Rios Sabor e Maçãs - PTZPE0037

- Zona de Especial de Conservação

1 - Romeu - PTCON0043
2 - Rios Sabor e Maçãs - PTCON0021
3 - Morais - PTCON0023
4 - Montesinho/ Nogueira - PTCON0002

PATRIMÓNIO CULTURAL CLASSIFICADO:

- Imóveis Classificados

1. Pelourinho de Pinhovelo
2. Pelourinho de Nozelos
3. Pelourinho de Chacim
4. Pelourinho de Vale de Prados
5. Igreja Paroquial de Macedo de Agrochão/ Igreja de Santo Antão
6. Igreja de Nossa Senhora dos Reis, Baltar e Lamalonga e zona especial de proteção
7. Capela da Senhora da Purificação, Maçãs de Poderos e zona especial de proteção
8. Torre de Pinhovelo e zona especial de proteção
9. Solar das Arcas

- Zona Especial de Proteção
- Zona Geral de Proteção

INFRAESTRUTURAS:

REDE ELÉTRICA NACIONAL

- Linhas de Muito Alta Tensão
- Linhas de Alta Tensão
- Subestação

REDE RODOVIÁRIA

- Itinerário Principal / Autoestrada
- Itinerário Principal
- Estrada Nacional
- Estrada Regional
- Estradas Desclassificadas

REDE FERROVIÁRIA

- Linha Do Tua (Desativada)

TELECOMUNICAÇÕES

- Estação Radioelétrica
- Zonas de Desobstrução
- Zonas de Libertação Primária
- Zonas de Libertação Secundária

- Marcos Geodésicos

ATIVIDADES PERIGOSAS

- Estabelecimentos de Atividades Perigosas
- Estabelecimentos com Produtos Explosivos

N

2ª REVISÃO DO PLANO DIRETOR MUNICIPAL DE MACEDO DE CAVALEIROS

PLANTA DE CONDICIONANTES - GERAL

CÂMARA MUNICIPAL DE MACEDO DE CAVALEIROS

Gestão Integrada de Projectos e Planeamento, Lda
Estrada Estadal da Circunvalação, 3846-7,Sala 5
Assoar - 4420-103 Vila Nova
tel. 229773600 Fax: 229773609

PROPOSTA DO PLANO	G 346
Escala: 1/10000	Data:MARÇO 2026

0 100 200 400m

Planta Nº 2.1

Epidérmica das Cursos de Água: E-evolve
Sistema de Referência: PT-TM06/ETRS89 , Datum Altimétrico - Marégrafo de Cascais
Projeção Cartográfica: Transversa de Mercator
Equidistância das Curvas de Nível Altimétrica: <1,00m , Hidrográfica: <1,75m
Exactidão Planimétrica: 0,8m
Exactidão Vertical: 0,5m
Precisão Vertical Predefinida das Cotas Críticas: Fator A,P = 1,00
Ficheiro Digital Georreferenciado: Ficheiro Vectorial Formato DWG, Versão 2000 Comercial
Entidade Produtora e Data de Edição Integrada, Sistema de Informação e Cartografia, S.A 03-08-2021
Número, Data de Homologação e Entidade Responsável: Nº 2004; Data: 28-05-2010; DGT

X:\GAMPDOM\PDM\PDM2026\01\2026-01-PC-CondicionantesGeral-01.dwg