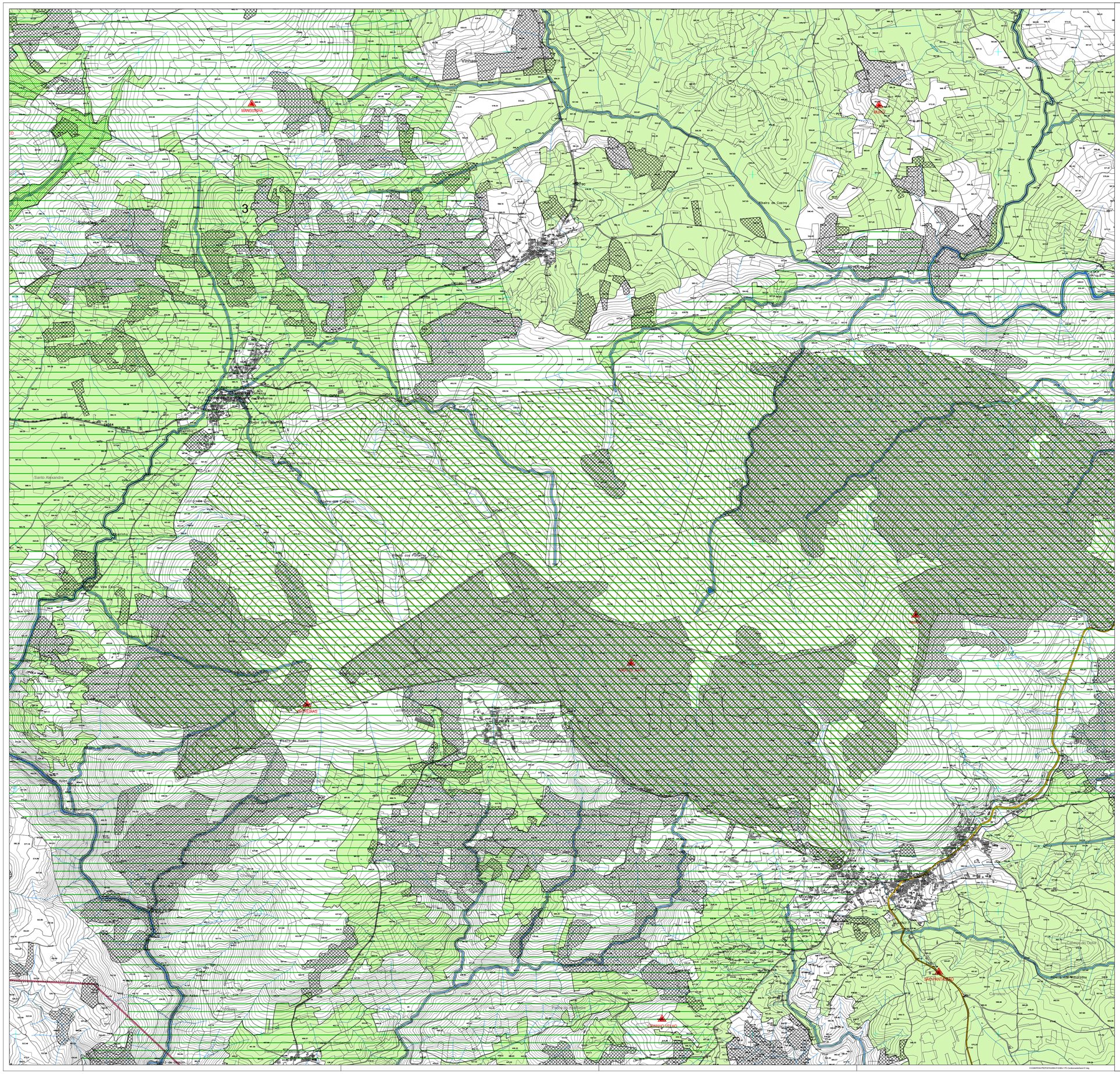
Vinhas
MONCORVO
Salselas
Ribeiro de Castro
Santo Alexandre
Ribeiro de Fornos
Ribeiro de Rodes
Ribeiro de Mouros
Ribeiro de Pinhovelo
Ribeiro do Azibo
Ribeiro do Vale Frades
Ribeiro do Vale Carvalho
Ribeiro do Vale Porcos
Ribeiro do Vale Cabras
Ribeiro do Vale Ferreiros
Ribeiro do Vale Ferreiros
Ribeiro do Vale Cabras
Ribeiro do Vale Porcos
Ribeiro do Vale Carvalho
Ribeiro do Vale Frades