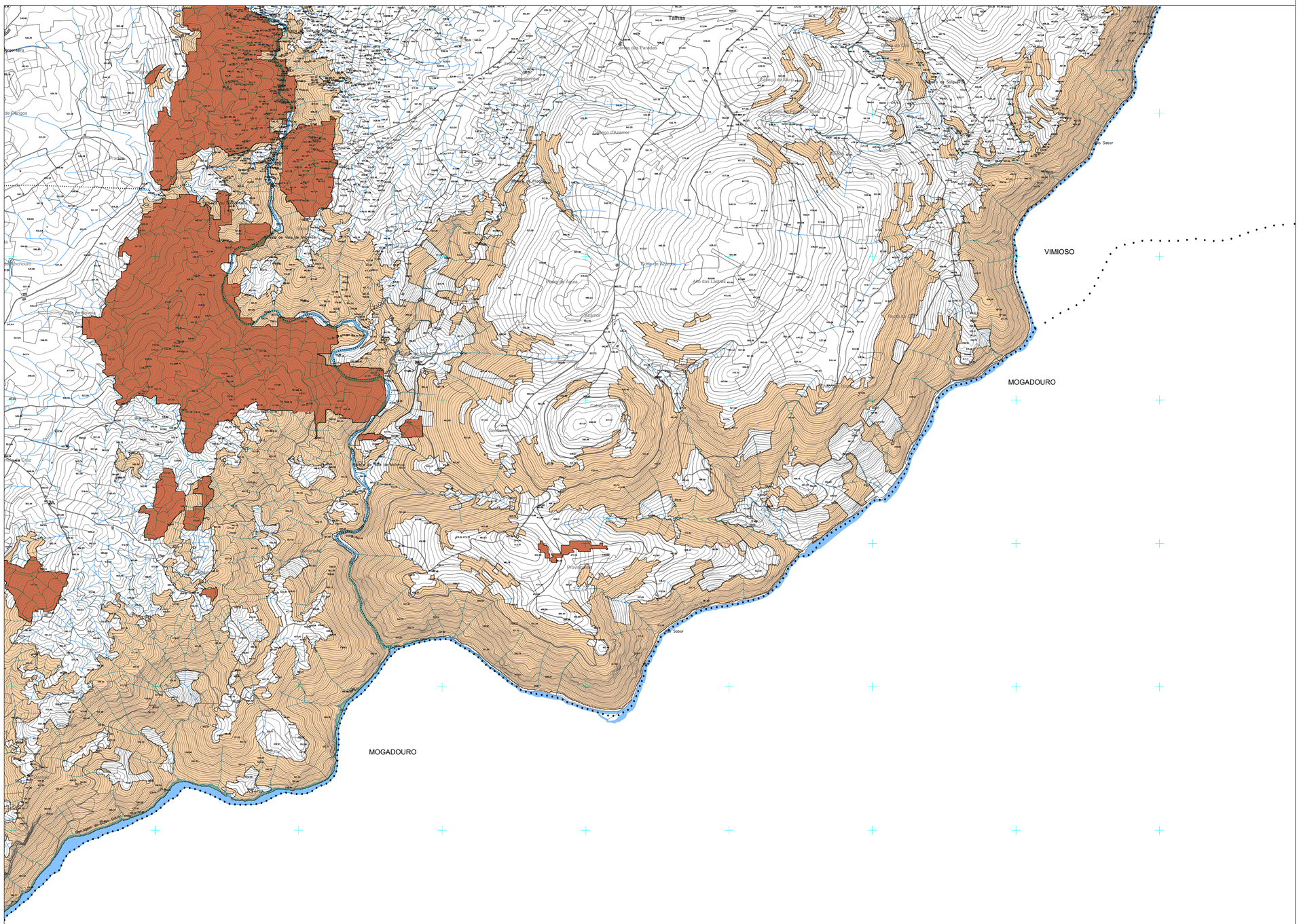

LIMITE DO CONCELHO (CAOP 2024)

LIMITE DE FREGUESIA

PERIGOSIDADE DE INCÊNDIO RURAL:

- Muito Alta
- Alta

N

2ª REVISÃO DO PLANO DIRETOR MUNICIPAL DE MACEDO DE CAVALEIROS

PLANTA DE CONDICIONANTES
Áreas Prioritárias de Prevenção e Segurança (APPS)

CÂMARA MUNICIPAL DE MACEDO DE CAVALEIROS

Gestão Integrada de Projectos e Planeamento, Lda
Estrada Exterior da Circunvalação, 3846-17,Lote 5
Arenes - 4420-153 Rio Tinto
tel. 229773900 Fax: 229773909

A	B	C
D	E	F	G
H	I	J	K
L	M	N	O

PROPOSTA DO PLANO — G 346

Equidistância das Curvas de Nível: 5 metros
Sistema de Referência: PT-TM06/ETRS89 , Datum Altimétrico – Nivelagrafo de Cascais
Projecção Cartográfica: Transversa de Mercator
Escala Planimétrica: <1:25k , Altimétrica: <1:75k
Ortofotomapa: Pixel 0,5m
Precisão Nominal Planimétrica das Bases Ortofotos Fotos:0,5P – 1,5M
Entidade Proprietária: Associação de Municípios do Terra Quente Transmontano
Entidade Produtora e Data de Edição: Infoportugal, Sistema de Informação de Portugal, S.A 03-09-2021
Número, Data de Homologação e Entidade Responsável: N° 5684, Data: 28-06-2022, DGT

Escala: 1/10000

0 100 200 400m

Data: MARÇO 2026

Planta N° 2.3

X:\CAMPOSA-PROPOSTA\2026-01\346-2.3PC-AreasPrioritariasPrevencaoSeguranca-02.dwg