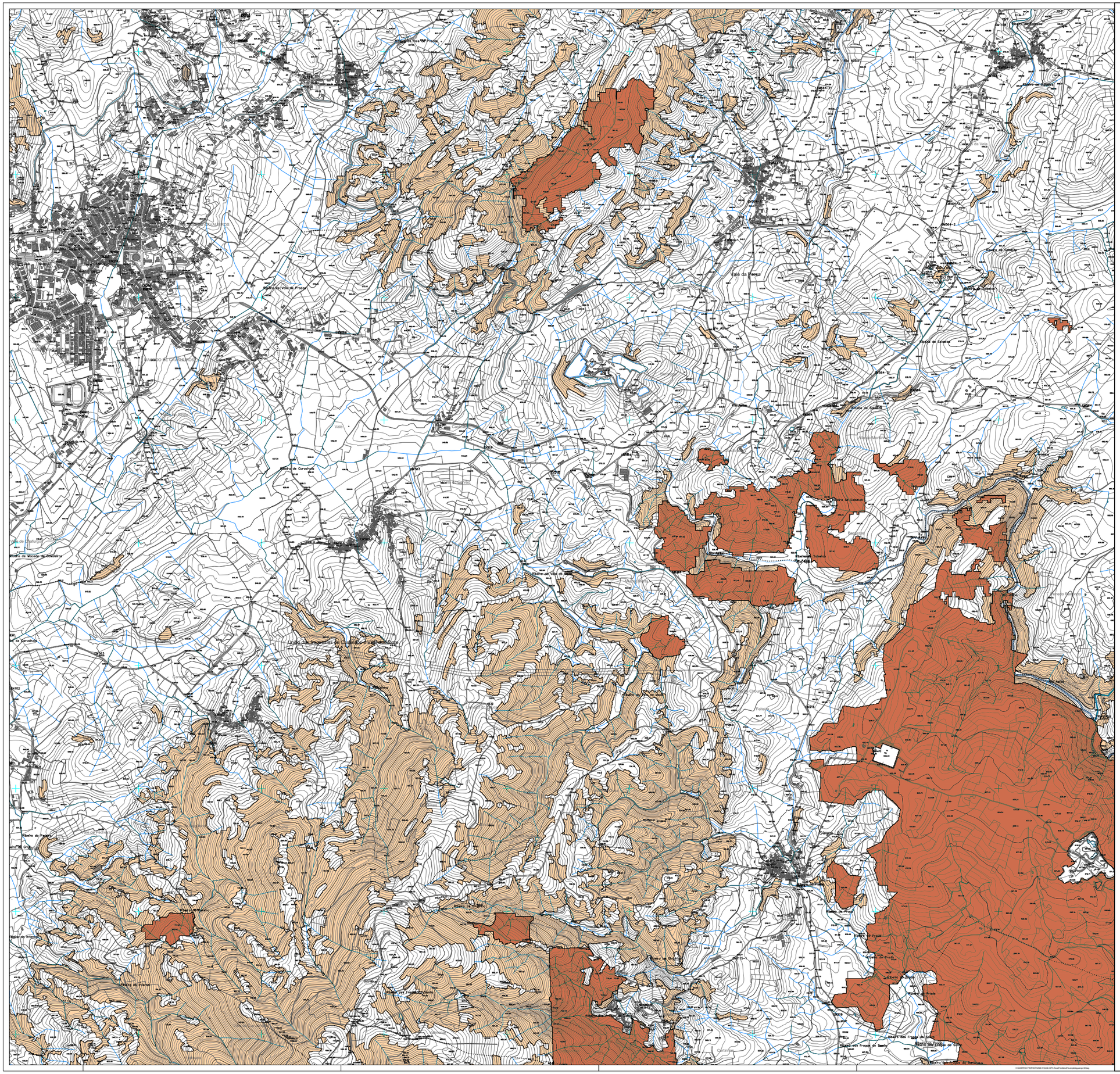

LIMITE DO CONCELHO (CAOP 2024)

LIMITE DE FREGUESIA

PERIGOSIDADE DE INCÊNDIO RURAL:

- Muito Alta
- Alta

2ª REVISÃO DO PLANO DIRETOR MUNICIPAL DE MACEDO DE CAVALEIROS

PLANTA DE CONDICIONANTES

Áreas Prioritárias de Prevenção e Segurança (APPS)

CÂMARA MUNICIPAL DE MACEDO DE CAVALEIROS

Gestão Integrada de Projectos e Planeamento, Lda
Edifício GIPP, Av. Dr. Francisco Sá Carneiro, 2840-7,Sala 1
Quinta do Anjo - 2910-083 Sta Iria
Tel. 229773900 Fax: 229773909

PROPOSTA DO PLANO

Q 348

Escala: 1/10000

Data: MARÇO 2026

Planta Nº 2.3

Equidistância das Curvas de Nível: 5 metros
Sistema de Referência: PT-TM06/ETRS89 , Datum Altimétrico - Marégrafo de Cascais
Projecção Cartográfica: Transversa de Gerardor
Precisão Planimétrica Absolutaa: <1,00m , Altimétrica: <1,75m
Escalão Topológico: 2D
Precisão Vertical Predominante das Bordas Ortofotos Folha A,P = 1,50
Entidade Proprietária responsável da Ortofoto: Instituto Geográfico Português
Entidade Produtora e Data da Edição Vectorizada, Número de Ortofotografia e Correlativo, S.A. ES-50-2001
Número, Data de Homologação e Entidade Responsável Nº 2004, Data 26-06-2002, IGP