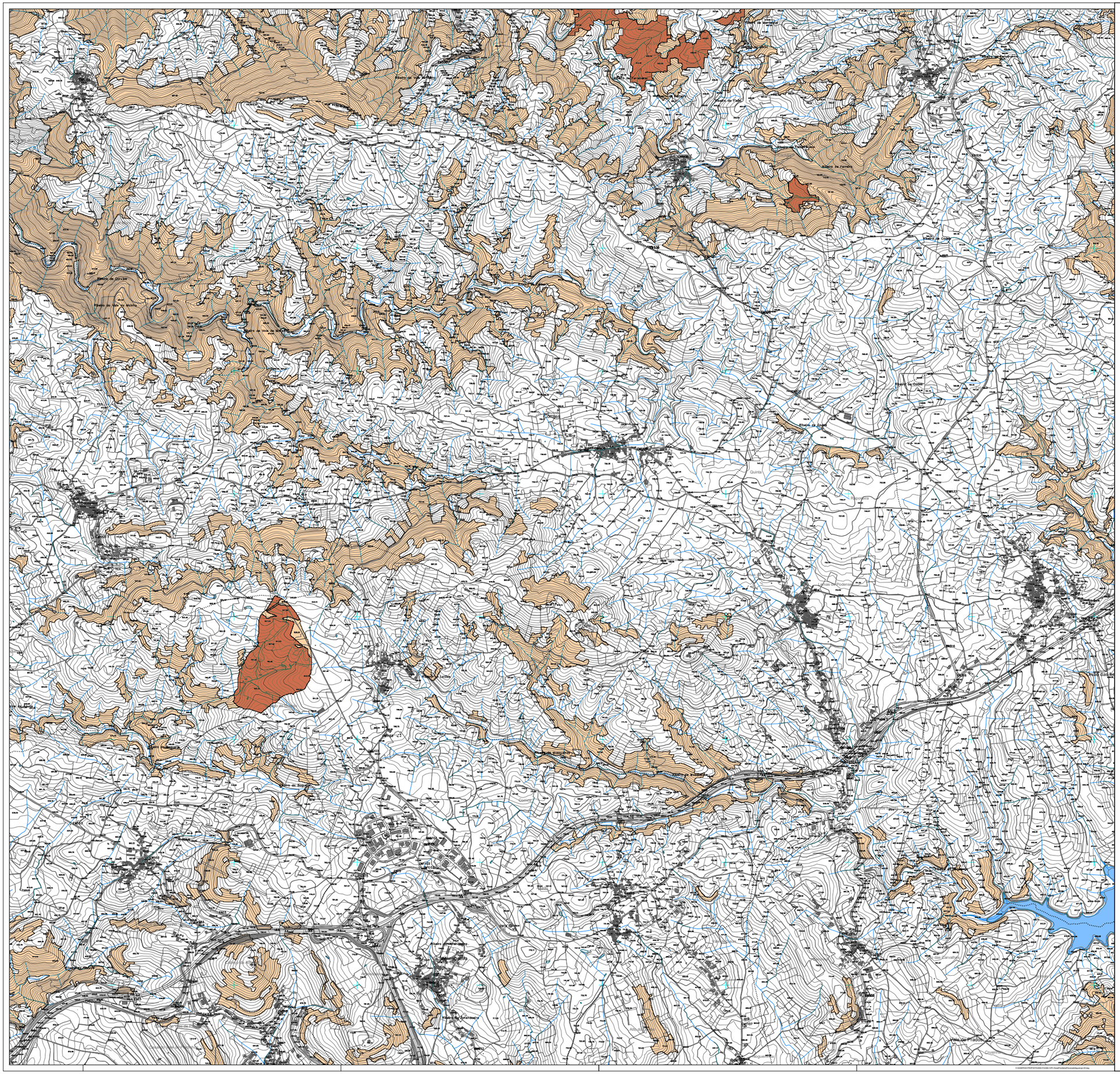

LIMITE DO CONCELHO (CAOP 2024)

LIMITE DE FREGUESIA

PERIGOSIDADE DE INCÊNDIO RURAL:

- Muito Alta
- Alta

2ª REVISÃO DO PLANO DIRETOR MUNICIPAL DE MACEDO DE CAVALEIROS

PLANTA DE CONDICIONANTES

Áreas Prioritárias de Prevenção e Segurança (APPS)

CÂMARA MUNICIPAL DE MACEDO DE CAVALEIROS

Gestão Integrada de Projectos e Planeamento, Lda
Edifício Sagrada da Choupana, 3040 -7 Lote 1
Apartado 1003 Ala Norte
Tel: 239773600 Fax: 239773609

PROPOSTA DO PLANO

Q 340

Equidistância das Curvas de Nível: 5 metros
Sistema de Referência: PT-TM06/ETRS89 , Datum Altimétrico - Marégrafo de Cascais
Projecção Cartográfica: Transversa de Gerardo
Precisão Planimétrica: Horizontais <1,0m , Altimétrica <1,75m
Escalão Topológico: 2D
Precisão Vertical Predominante Das Bolsas Gráficas Falta ΔZ > 1,00
Entidade Proprietária: Associação de Municípios do Vale Sabor Transmontano
Entidade Produtora e Data da Edição Vectorial: Instituto de Informação e Cartografia, S.A. ES-SA-2021
Número, Data de Homologação e Entidade Responsável: Nº 0004, Data: 06-06-2022, DGT

Escala: 1/10000

0 100 200 400m

Data: MARÇO 2026

Planta Nº 2.3