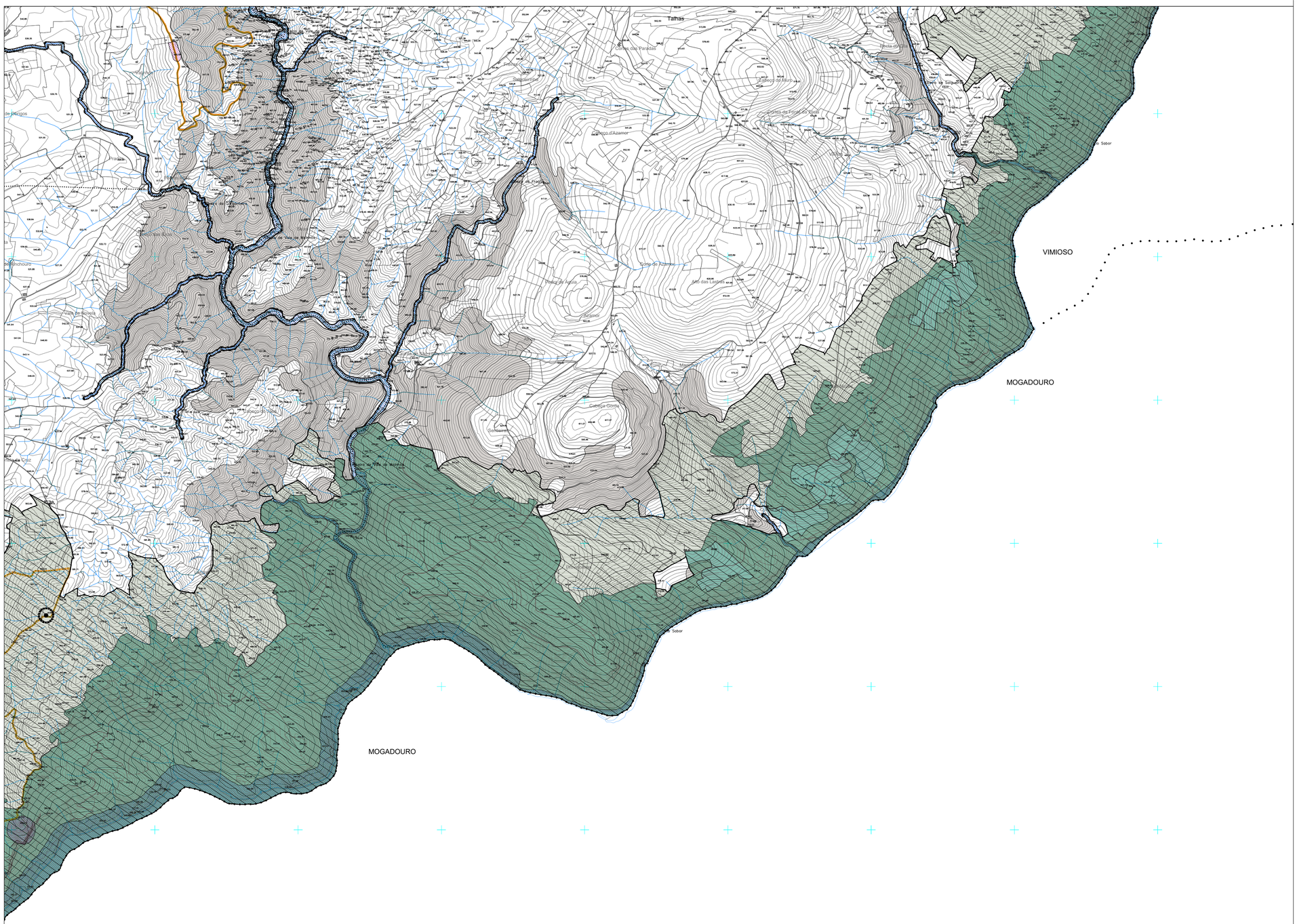

LIMITE DO CONCELHO (CAOP 2024)

LIMITE DE FREGUESIA

ESTRUTURA ECOLÓGICA FUNDAMENTAL (EEF)

- Corredores Ecológicos
- Sistema Ripícola
- Sistema de Valores Naturais
- Sistema Montanhoso

ESTRUTURA ECOLÓGICA URBANA E SOCIOCULTURAL (EEUS)

- Rede de Mobilidade Suave e de Fruição da Paisagem (Existente/Proposto)
- Corredores Verdes
- Espaços de Valorização Recreativa
- Espaços de Valorização Geomorfológica
- Espaços de Valorização Cultural
- Espaços de Visualização da Paisagem

ESTRUTURA ECOLÓGICA COMPLEMENTAR (EEC)

N

2ª REVISÃO DO PLANO DIRETOR MUNICIPAL DE MACEDO DE CAVALEIROS

ESTRUTURA ECOLÓGICA MUNICIPAL

CÂMARA MUNICIPAL DE MACEDO DE CAVALEIROS

Gestão Integrada de Projectos e Planeamento, Lda
Estrada Exterior da Circunvalação, 3846-17,Lote 5
Arcozelo - 4420-183 Vila Nova de Gaia
Tel. 229173600 Fax: 229173609

PROPOSTA DO PLANO			G 346
Equidistância das Curvas de Nível: 5 metros Sistema de Referência: PT-TM06/ETRS89 ; Datum Altimétrico – Marégrafo de Cascais Sistema de Coordenadas Planimétricas: Gauss Escala(s) Predominante(s): <5.000 ; Altimétrica: <1.750 Escala(s) Temática: 25 Precisão Horizontal Planimétrica das Bases Gráficas: Folha A,P – 1.M3 Entidade Proprietária: Associação de Municípios da Terra Quente Transmontana Número, Data de Homologação e Entidade Responsável: Portaria nº 1.000/2021, Diário da República de Portaria, D.R. 53-09-2021 Número, Data de Homologação e Entidade Responsável: Nº 3084, Data 28-06-2022, DGT	Escala: 1/10000 0 100 200 400m		Data: MARÇO 2026 Planta Nº 3

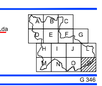

E:\2246-PDM Macedo Cavaleiros\SERVIDOR_Estrutura\Ecologica-03.dwg