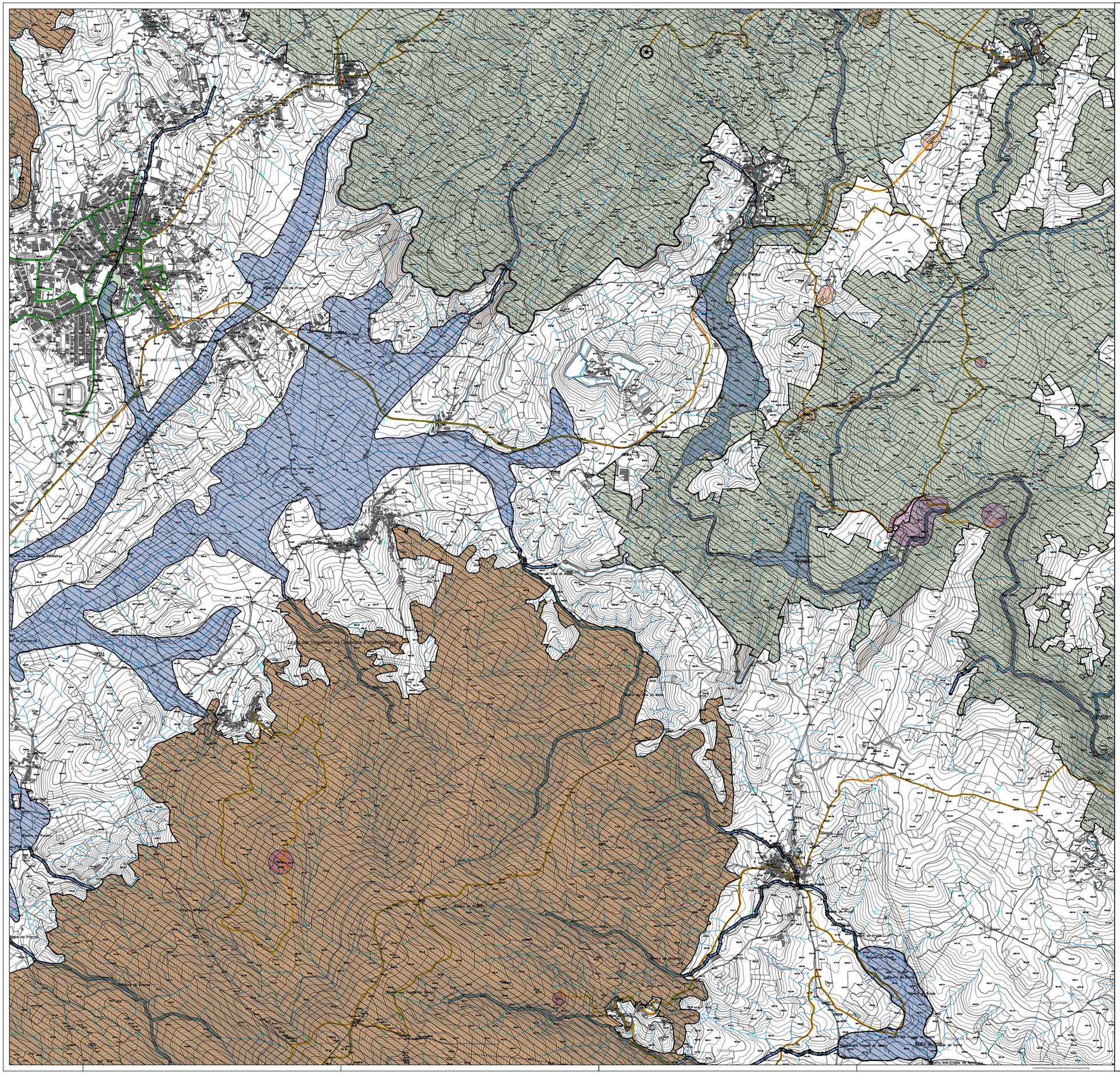

LIMITE DO CONCELHO (CAOP 2024)

LIMITE DE FREGUESIA

ESTRUTURA ECOLÓGICA FUNDAMENTAL (EEF)

- Corredores Ecológicos
- Sistema Ripícola
- Sistema de Valores Naturais
- Sistema Montanhoso

ESTRUTURA ECOLÓGICA URBANA E SOCIOCULTURAL (EEUS)

- Rede de Mobilidade Suave e de Fruição da Paisagem (Existente/Proposto)
- Corredores Verdes
- Espaços de Valorização Recreativa
- Espaços de Valorização Geomorfológica
- Espaços de Valorização Cultural
- Espaços de Visualização da Paisagem

ESTRUTURA ECOLÓGICA COMPLEMENTAR (EEC)

2ª REVISÃO DO PLANO DIRETOR MUNICIPAL DE MACEDO DE CAVALEIROS

ESTRUTURA ECOLÓGICA MUNICIPAL

CÂMARA MUNICIPAL DE MACEDO DE CAVALEIROS

Gestão Integrada de Projectos e Planeamento, Lda
Edifício Editor da Circunvalação, 3046-7,Lote 5
Avenar 4420-153 Rio Tinto
tel. 229773800 fax: 229773809

PROPOSTA DO PLANO

G 346

Escala: 1/10000

Data: MARÇO 2026

0 100 200 400m

Planta Nº 3