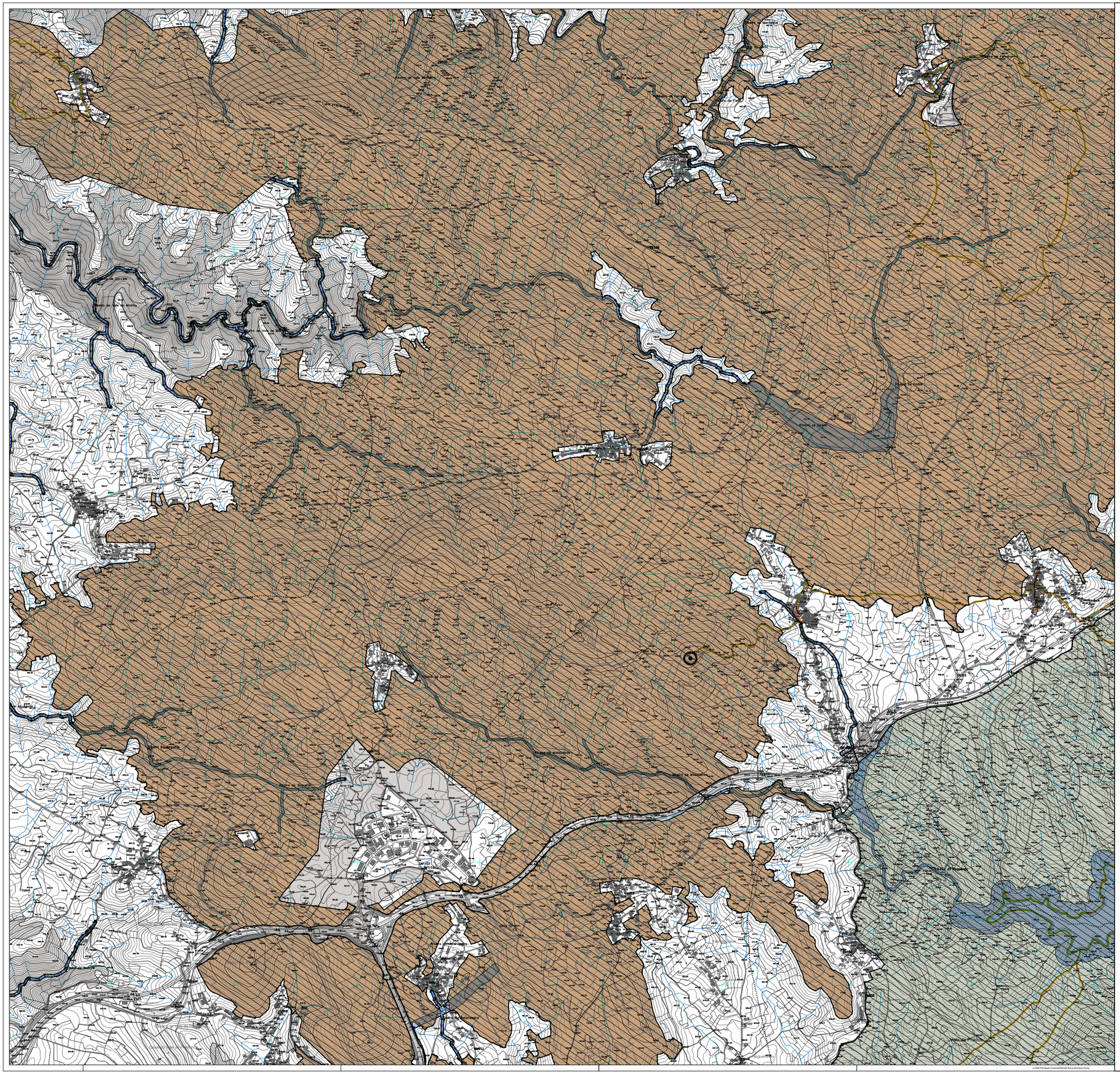

LIMITE DO CONCELHO (CAOP 2024)

LIMITE DE FREGUESIA

ESTRUTURA ECOLÓGICA FUNDAMENTAL (EEF)

- Corredores Ecológicos
- Sistema Ripícola
- Sistema de Valores Naturais
- Sistema Montanhoso

ESTRUTURA ECOLÓGICA URBANA E SOCIOCULTURAL (EEUS)

- Rede de Mobilidade Suave e de Fruição da Paisagem (Existente/Proposto)
- Corredores Verdes
- Espaços de Valorização Recreativa
- Espaços de Valorização Geomorfológica
- Espaços de Valorização Cultural
- Espaços de Visualização da Paisagem

ESTRUTURA ECOLÓGICA COMPLEMENTAR (EEC)

N

2ª REVISÃO DO PLANO DIRETOR MUNICIPAL DE MACEDO DE CAVALEIROS

ESTRUTURA ECOLÓGICA MUNICIPAL

CÂMARA MUNICIPAL DE MACEDO DE CAVALEIROS

Gestão Integrada de Projectos e Planeamento, Lda
Edifício Edifiber da Urzamenção, 3846-17,Lote 5
Avenida: 4420-153 Rio Tinto
tel. 225773600 fax: 225773609

PROPOSTA DO PLANO

G 346

Escala: 1/10000

Data: MARÇO 2026

0 100 200 400m

Planta Nº 3

Coordenadas das Cartas de Ordem: Gauss
Sistema de Referência: PT-TM06/ETRS89 , Datum Altimétrico - Marégrafo de Cascais
Projecção Cartográfica: Transversa de Gauss
Coordenadas Cartográficas: Longitude , Latitude e Altitude
Coordenadas Topográficas: Este , Norte
Precisão Horizontal Planimetrica: Erro Médio Quadrático (Em) = 1,00
Entidade Proprietária: Associação de Municípios do Terra Quente Transmontana
Entidade Produtora e Fonte de Dados Vectoriais: Direcção Geral do Ordenamento do Território, S.A. EA-50-2021
Número, Data de Homologação e Entidade Responsável: Nº 3000; Data: 20-10-2022; DGT