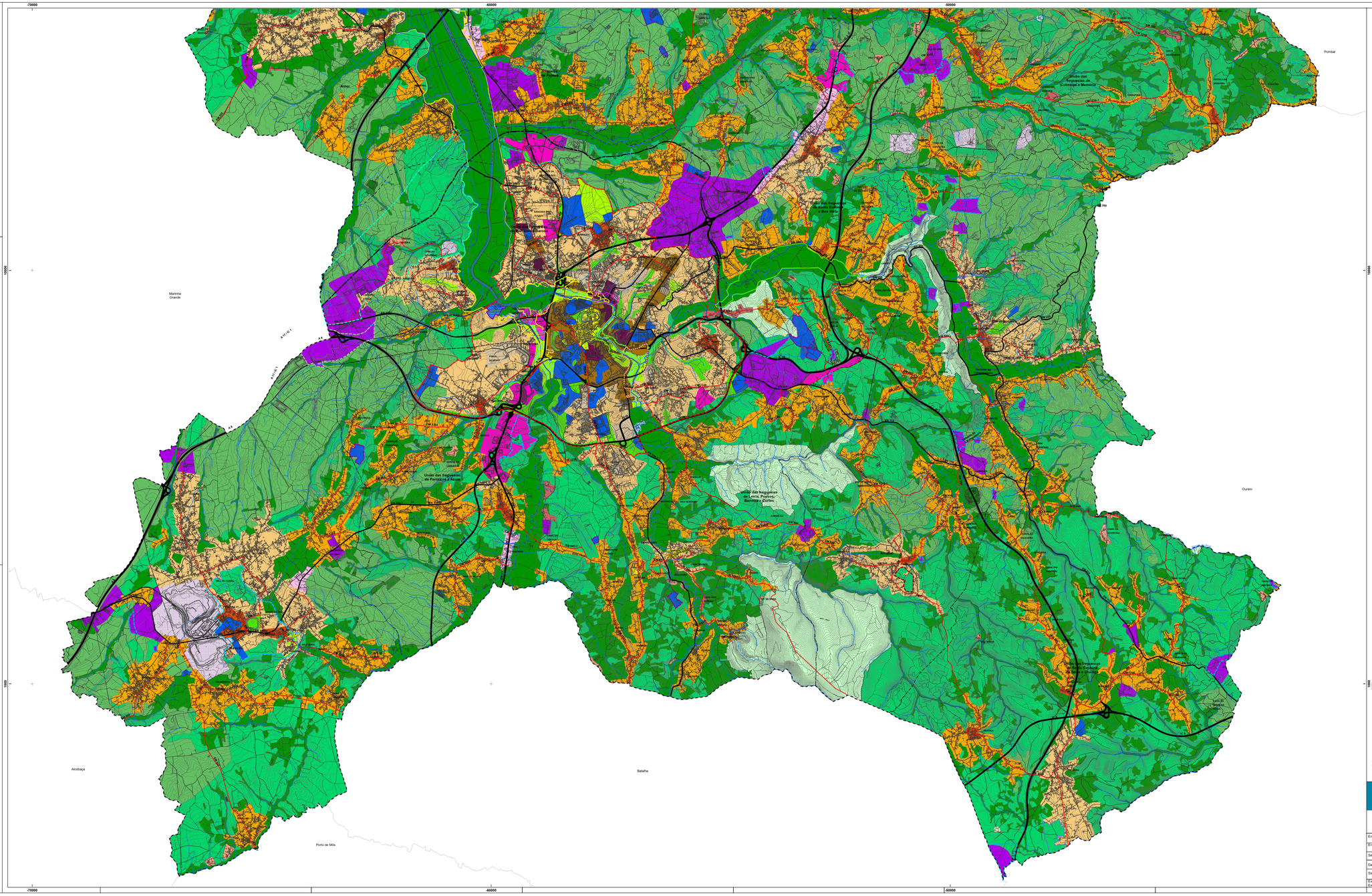

LEGENDA

SOLO RÚSTICO

- AGLOMERADOS RURAIS
- ESPAÇO DESTINADO A EQUIPAMENTOS, INFRAESTRUTURAS E OUTRAS ESTRUTURAS
- ESPAÇOS AGRÍCOLAS
- ESPAÇOS DE EXPLORAÇÃO DE RECURSOS GEOLÓGICOS
- ESPAÇOS NATURAIS E PAISAGÍSTICOS
- ÁREAS DE EDIFICAÇÃO DISPERSA

ESPAÇOS FLORESTAIS

- ESPAÇOS FLORESTAIS DE CONSERVAÇÃO
- ESPAÇOS FLORESTAIS DE PRODUÇÃO

SOLO URBANO

ESPAÇOS CENTRAIS

- GRAU I
- GRAU II
- GRAU III
- HISTÓRIA E PATRIMÓNIO

ESPAÇOS HABITACIONAIS

- GRAU I
- GRAU II

ESPAÇOS DE ATIVIDADES ECONÓMICAS

- ÁREA COMERCIAL E DE SERVIÇOS
- ÁREA INDUSTRIAL E ARMAZENAGEM
- ÁREA DE "ESTRADA - MERCADO"

ESPAÇOS VERDES

- ÁREA DE PROTEÇÃO E ENQUADRAMENTO
- ÁREA DE RECREIO E LAZER

ESPAÇOS DE USO ESPECIAL

- ESPAÇOS TURÍSTICOS
- ESPAÇOS DE EQUIPAMENTOS

ESPAÇOS URBANOS DE BAIXA DENSIDADE

- ESPAÇOS URBANOS DE BAIXA DENSIDADE

- ZONAS INUNDÁVEIS
- ÁREAS A EXCLUIR DO APROVEITAMENTO HIDROAGRÍCOLA DO VALE DO LIS, EM SOLO URBANO

INFRAESTRUTURAS

REDE FERROVIÁRIA

- LINHA DO OESTE

INFRAESTRUTURAS VIÁRIAS

	EXISTENTE	PREVISTA
Nível I - Rede estruturante		
Nível II - Rede de distribuição principal		
Nível III - Rede de distribuição secundária		
NÓ		

OUTRAS INFRAESTRUTURAS

- APROVEITAMENTO HIDROAGRÍCOLA DO SIROL
- APROVEITAMENTO HIDROAGRÍCOLA DO VALE DO LIS

UNIDADES OPERATIVAS DE PLANEAMENTO E GESTÃO

- ÁREAS DE ATIVIDADES ECONÓMICAS
- ÁREAS RECLASSIFICADAS PARA ATIVIDADES ECONÓMICAS
- ÁREAS RECLASSIFICADAS PARA EQUIPAMENTOS DE UTILIZAÇÃO COLETIVA
- ARRABAL
- ESTAÇÃO DA LINHA DE ALTA VELOCIDADE - ELAV
- LEIRIA
- LOUREIRA
- MACEIRA
- MONTE REAL
- PEDRÓGÃO
- BAROSA SUL

PLANOS EM VIGOR

- PLANO DE PORMENOR ARRABALDE DA PONTE
- PLANO DE PORMENOR DE SANTO AGOSTINHO
- PLANO DE PORMENOR DO OUTEIRO PELADO
- PLANO DE PORMENOR S. ROMÃO/OLHALVAS

CAOP 2024.1

- Limite de concelho
- Limite de freguesia

CÂMARA MUNICIPAL DE LEIRIA

REVISÃO DO PLANO DIRETOR MUNICIPAL

PLANTA DE ORDENAMENTO - CLASSIFICAÇÃO E QUALIFICAÇÃO DO SOLO
SEXTA ALTERAÇÃO

data	escala	folha nº
FEVEREIRO 2026	1 / 25 000	1.1B

Entidade Proprietária da Cartografia: Comunidade Intermunicipal da Região de Leiria

Entidade Produtora e data de edição da Cartografia: Socarto, Lda, Data Voo: 31-08-2018

Série Cartográfica Oficial: 1:10000

Data, Nº . de Homologação e Entidade Responsável: 11/09/2020; Processo de homologação: n.º 674 da Direção Geral do Território

Sistema de Referência Datum e Sistema de Projecção Cartográfica: PT-TM 06/ETRS89; Projection: Transverse Mercator

Exatidão posicional: Melhor ou igual a 1,5m (EMQ) em planimetria e 1,7m (EMQ) em altimetria
Exatidão temática: igual ou superior a 95%