



Informação DOGU/OT n.º 102/2021, de 16 de junho

# **ANEXO 6**

## **DELIMITAÇÃO DA UNIDADE DE EXECUÇÃO**



## Delimitação da Unidade de Execução

### Prédio 1

Freguesia	São Bartolomeu de Messines
Secção	HL
Artigo	75
Registo na Conservatória	11114/20060828
Área (m <sup>2</sup> )	53 236
Proprietário	Eugénio António & António Eugénio, Lda.

Nota: a base cadastral existente no Município de Silves ainda identifica, por desatualização, este prédio com o artigo 70.

### Prédio 2

Freguesia	São Bartolomeu de Messines
Secção	HL
Artigo	63
Registo na Conservatória	4659/19920408
Área (m <sup>2</sup> )	74 280
Proprietário	Eugénio António & António Eugénio, Lda.



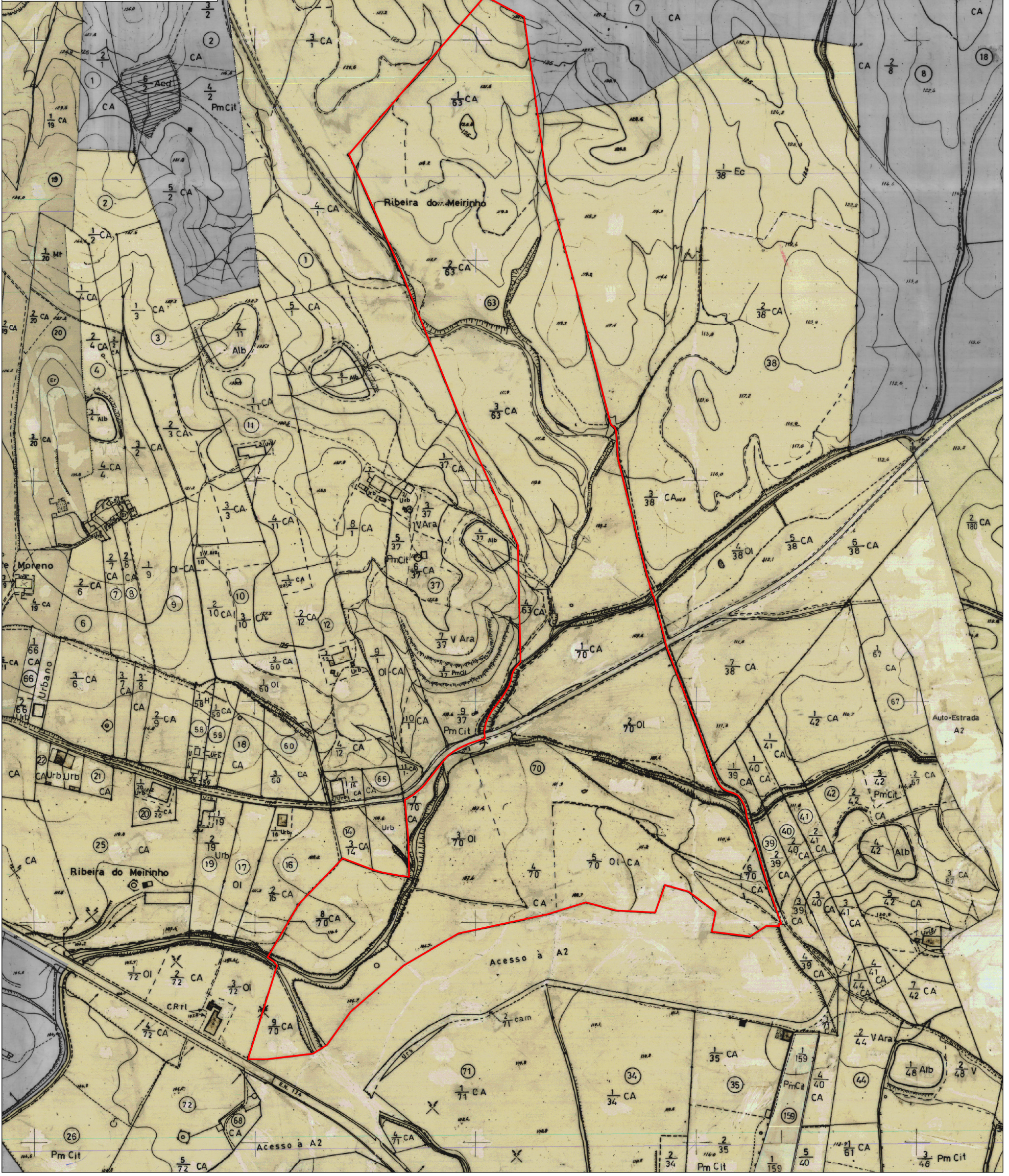
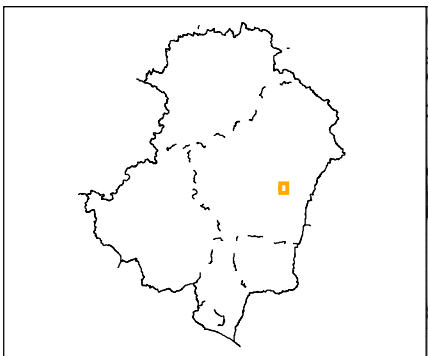



**Plano de Pormenor do Ribeiro Meirinho**

 Unidade de execução

 Limites Administrativos

 Concelho

 Freguesia

0 60 120

Metros  
Projeção Transversa de Mercator;  
Elipsóide GRS 80; PT-TM06 / ETRS89

**PLANO DE PORMENOR  
DO RIBEIRO MEIRINHO  
(Unidade de Execução)**

Fontes:  
Limites Administrativos (DGT, CAOP 2019)

